

Visite nuestro sitio Web en
www.arp.org.py



ASOCIACIÓN RURAL DEL PARAGUAY

WEB CLIPPING EXPRÉS

LUNES 17 DE JUNIO DE 2013

ABC COLOR

ARP espera reanudación de la exportación de carne a Chile -- EXPO ISLA PO'I, Dpto. de Boquerón (Marvin Duerksen, corresponsal). La ARP espera ansiosa que se reanude la exportación de carne a Chile, según dijo el presidente de ese gremio, Dr. Germán Ruiz, en el marco de la culminación de la 29ª edición de la feria agropecuaria en esta parte del país, organizada por el Club Rodeo Isla Po'i y la cooperativa Chortitzer Ltda.



Dr. Germán Ruiz, presidente de la ARP. / ABC Color

Los organizadores de la Expo Isla Po'i recordaron que se fundó en 1984, cuando el objetivo era crear una organización para los jinetes, pero después se desarrolló, poco a poco, como feria y contribuyó con el mejoramiento de la calidad genética de la ganadería de la zona. Germán Ruiz, presidente de la Asociación Rural del Paraguay (ARP), anunció que la zona contará próximamente con su propia regional de esa organización. Agregó que tiene la esperanza de que dentro de muy poco la exportación de carne a Chile se pueda reanudar, una vez que se cuente con la aprobación definitiva de parte de Chile, cuya delegación estuvo la semana pasada en el país. Añadió que la ganadería paraguaya se encuentra en un buen posicionamiento, como nunca antes, y necesita promocionar su imagen a nivel internacional para seguir creciendo en la exportación. La Expo Isla Po'i fue visitada también por el presidente de la República, Dr. Federico Franco, quien durante dos días estuvo en el Chaco Central inaugurando varias obras, como la restauración del ex Fortín Isla Po'i, un palacete municipal en Tte. Irala Fernández y una radio comunitaria, FM 90.9, de nombre Voces Nativas, en la comunidad indígena de Cayin o Clim, cerca de Neuland, distrito de Mariscal Estigarribia. Voces Nativas transmite desde el 9 de junio 2013 y, según el comunicador indígena Nicolás López, de Cayin o Clim, ha causado ya mucho entusiasmo en la comunidad, por saludos que la población puede transmitir a sus seres queridos. Hoy ya no es un sueño, hoy es la realidad de una lucha por seis años. "No olvidamos a nuestros amigos que apoyaron esta herramienta y

lograron nuestro objetivo. Agradecemos a todos, especialmente a la Sicom de Asunción”, dijo López. En el Chaco central, varias comunidades cuentan con sus propias radios comunitarias. Sobre la exportación a Chile, la auditora del Servicio Agrícola Ganadero (SAG) de ese país, Dra. Marta Rojas, dijo que recomendará la ampliación del número de establecimientos autorizados para proveer animales destinados a la exportación de carne desde Paraguay, medida que podría concretarse en 15 días, dijo.

US\$ 500 millones anuales

Según Senacsa, el mercado chileno llegó a representar para nuestro país unos US\$ 500 millones al año en concepto de exportación de carne vacuna, antes de los focos de aftosa registrados entre setiembre de 2011 y enero de 2012. Entonces, haciendo un cálculo simple, esos US\$ 500 millones anuales implicarían cerca de US\$ 41 millones mensuales, que proyectados sobre los próximos seis meses de este año representarían unos US\$ 246 millones en divisas por exportación de carne a Chile, en caso de que resulte positivo el dictamen sanitario.++

Logran 7,2 Ton./Ha. en maíz zafriña -- La semana pasada se inició la cosecha del maíz zafriña (de segunda zafra) en Alto Paraná. En la zona de Santa Teresa, distrito de San Alberto, se cosechó un promedio de 7,2 toneladas por hectárea. Para alegría de los agricultores de este departamento, la tendencia es que el rendimiento mejore en las próximas semanas, anunció Aurio Friguetto, presidente de la Coordinadora Agrícola del Paraguay, filial Alto Paraná. *“El maíz fue plantado en su época, a inicios de enero, y no le faltó lluvia. Son maíces de alto rendimiento en parcelas de muy buenas condiciones”*, dijo Friguetto. Añadió que para lograr estos resultados, los productores invirtieron mucho en el maíz y que lastimosamente la actual cotización no les ayuda. Estaría en torno a US\$ 110 por tonelada. *“Eso es poco por el costo de la inversión. Todo el mundo está expectante de que al menos se pague US\$ 150 por tonelada. Sería lo ideal”*, dijo. Alto Paraná expandió su área maicera en un 4,6% con respecto al año pasado. Alcanzó 350.919 hectáreas plantadas, según estimaciones de Capeco y el Instituto de Biotecnología Agrícola, Inbio. De cada tres hectáreas de maíz que se plantan en Paraguay, poco más de una hectárea se hace en este departamento. Su clima hace la diferencia, agregó.++

Volvió la paz y humean chimeneas en Tebicuary con reinicio de la zafra --

Después de semanas de indefiniciones y rencillas por precios entre grupos de cañeros del Guairá y la empresa Azucarera Paraguaya SA (Azpa), el mayor complejo fabril del ramo en el país, pese al día feriado, trabajó intensamente en el reinicio de la zafra.

TEBICUARY, Guairá (Aldo Lezcano, enviado especial). La paz desplazó a la discordia y desde ayer ya trabajaron intensamente los productores y la industria Azpa, con su más de 1.000 obreros. Según la empresa, se perdió mucho tiempo a raíz de las manifestaciones y que el tiempo ya será probablemente insuficiente para absorber las 70.000 hectáreas existentes en la zona. Los primeros inconvenientes habían empezado en abril, cuando la Azpa empezó a acopiar pagando G. 140.000 y G. 160.000 por tonelada por la caña de azúcar convencional y orgánica, respectivamente. La crisis se profundizó desde el 30 de mayo, con una serie de manifestaciones de seis de las ocho asociaciones de productores cañeros del Guairá y otros adheridos de departamentos vecinos, que inicialmente exigieron el pago de un promedio de G. 200.000 por cada tonelada. Los productores de referencia, con el apoyo del Consejo de Municipalidades del Guairá (excepto de Tebicuary); parlamentarios y el Gobernador electo Rodolfo Friedmann, empezaron a manifestarse con cierre de rutas, bloqueos del acceso de la fábrica y roturas de parabrisas de los camiones transportadores de Caña dulce, procedente de las fincas de Azpa y de los productores leales a la firma.++

Tierra rural a precio de mercado puede generar unos US\$ 100 millones al año -- Cotizando las tierras rurales a precio de mercado, a través del impuesto inmobiliario se

puede generar, haciendo estimaciones simples y conservadoras, más de US\$ 100 millones anuales, lo que se traduciría en una multimillonaria recaudación y tangibles beneficios para el desarrollo, explica el exministro de Agricultura y Ganadería, Ing. agrónomo Ricardo Garay Argüello.

EFECTOS BENÉFICOS TANGIBLES	
a)	la intensificación del uso de la tierra, ya que existe una amplia subutilización de la misma con una altísima concentración de vastas extensiones de tierra en pocas manos; observándose además que la productividad de las granjas pequeñas es mayor que la de las granjas extensas (cuando se considera el acceso al capital); el alto porcentaje de tierra utilizado para la cría de ganado extensivo (55% de la tierra en la Región Oriental): los datos sobre la renta neta de cría de ganado versus producción de soja, la abundancia de mano de obra agrícola, y las bajas recaudaciones actuales de impuesto inmobiliario rural que permite la tenencia de tierras subutilizadas y ociosas prácticamente sin costo .
b)	la reducción eventual de esta alta e inequitativa concentración de tierras, pues al tener que abonar un impuesto real, los dueños de grandes extensiones que son ineficientes o simplemente especulan con dicha propiedad ociosa, la estarían poniendo a la venta o en arrendamiento, o se verán obligados a ser mucho más productivos en su explotación.
c)	la baja relativa de los precios de mercado de las tierras rurales, debido sencillamente al significativo aumento de la oferta de estas tierras antes ociosas o subexplotadas.
d)	la posterior redistribución de propiedades muy extensas a unidades de tamaño mediano, tendencia que ya se viene notando en el mercado inmobiliario, coincidente con el inicio del boom de la soja en el país. Queda claro que para aquellos productores con poco acceso al capital y tecnología, esto no va a ser realidad en poco tiempo, pero de todos modos, con precios de compra de tierra más baratos, los programas de desarrollo rural y reforma agraria serán mucho más asequibles e incidirán tremendamente en una política más integral y equitativa de distribución de tierra. Resultaría lógico, además, que los municipios asuman en consonancia con estos mayores niveles de recaudación, un mayor protagonismo en los planes de desarrollo rural con un fuerte componente local, que es lo que las teorías de desarrollo vigentes recomiendan.

Para entender la alta preponderancia del fuerte centralismo fiscal que prima en el país, se observa que los impuestos inmobiliarios totales en Paraguay totalizan el 0,4% del PIB, del que 0,2% corresponde a Asunción y 0,2% proviene de todas las municipalidades del interior, señala el Ing. agrónomo Ricardo Garay, extitular de la cartera de Agricultura y Ganadería; y actual director general de Posgrado de la Universidad Nacional de Asunción (UNA). Además de este centralismo, se verifica un fuerte sesgo de discriminación entre los predios urbanos (más fáciles y simples de cobrar) y los rurales: los impuestos inmobiliarios en el interior provienen, en su mayoría, de propiedades urbanas, con los impuestos a la tierra rural, estimados sólo en 20% del total (0,04 por ciento del PIB). Este porcentaje representa solo US\$ 7,292 millones sobre el PIB estimado de 2012 (US\$ 18.230 millones). Haciendo un cálculo bien simple, usando valores cercanos a los precios de mercado para las propiedades consideradas rurales de los departamentos del Paraguay, el potencial total de lo que se podría recaudar con el impuesto inmobiliario sobre la tierra rural se estima, de forma muy conservadora, en US\$ 105 millones anuales, equivalentes a alrededor del 1,1% del PIB.

Costo de oportunidad

Si se compara este monto con las recaudaciones de impuesto inmobiliario sobre la tierra rural en la actualidad, se constata que es de solo un 0,04% del PIB. Obviamente, la diferencia entre estas dos estimaciones representa el costo de oportunidad de mantener el régimen de impuesto inmobiliario existente, pero muestra también –de manera inequívoca– el tremendo potencial que puede estar en manos de las administraciones municipales, para aumentar sus presupuestos, logrando una descentralización fiscal sostenible y, de cierta forma, blindada, pues es financiada por fuentes de ingresos propios y “genuinos”; sin depender de la bondad del inquilino de turno en Hacienda. Será fundamental el mejoramiento de capacidades instaladas en los municipios, dijo.

Resistencia

Para el ingeniero agrónomo Garay es comprensible la resistencia que podría generar esta propuesta en sectores, tanto políticos como de los grandes propietarios y especuladores de la tierra en el país. Sin embargo, la cantidad de recursos que generaría puede ser destinada a planes, programas y proyectos de diversa índole que apunten al bienestar general con justicia social para la población paraguaya, entre los cuales se beneficiará también –tarde o temprano– al gran capital o burguesía al propenderse a una menor conflictividad y mejor convivencia entre el capital y el trabajo en el campo, hoy explotado de manera absurdamente sanguinaria por el EPP.++

Exigen ampliación de base de contribuyentes del fisco -- El asesor tributario de la Cámara de Anunciantes del Paraguay (CAP), licenciado Walter Hermosa, pidió a las autoridades nacionales entrantes que persistan en el plan de incluir nuevos contribuyentes y no de crear nuevos impuestos para que sigan pagando los mismos.



Lic. Walter Hermosa, asesor de la CAP / ABC Color

En ese sentido, el asesor fiscal manifestó que se debe continuar con la formalización de las actividades económicas en nuestro país, de modo a incluir a la mayor cantidad de contribuyentes posible. Enfatizó que el mejor ejemplo está dado por la vigencia del impuesto a la renta de las actividades comerciales, industriales y de servicios (Iracis) y el impuesto al valor agregado (IVA), que desde el 2004, a pesar de la disminución de tasas, ha aumentado enormemente su contribución en términos nominales. “Además se deben gravar con el IVA al 10% las enajenaciones de productos agropecuarios en estado natural y los combustibles”, dijo.

Plazo

Añadió que deben suprimirse o colocar un plazo de terminación a las exenciones fiscales y controlar el beneficio o impacto en la economía por ellos producido. “No existe cena gratis, alguien debe pagar esta cuenta, de modo que la vigencia de estos estímulos es subvencionada, en cierta medida, por los demás sectores económicos que no cuentan con estos beneficios”, expresó. Insistió en que la política fiscal del país no solo debe contemplar leyes que estimulen la actividad económica en general, sino también debe observar cuáles son verdaderamente los beneficios que traen al país y corregirlos. Agregó que debe modificarse de fondo el Imagro, no solamente en algunos aspectos que no atacan la cuestión de fondo, como ser estimular la emisión de comprobantes de venta y aplicar un estricto control sobre los contratos de aparcería. “Existe una alta informalidad en los contratos de arrendamiento de propiedades para la producción agrícola, y esta situación genera una importante evasión impositiva. Una práctica común, principalmente entre los que tienen contrato de aparcería, es que se pacte el pago del alquiler de la tierra con una parte de la producción, pero ni el productor ni el propietario emiten factura y de esa manera se evade el impuesto”, concluyó Walter Hermosa.++

ÚLTIMA HORA

Isla Po'i se consolida como plaza firme para el agronegocio -- La exposición más antigua del Chaco paraguayo, Isla Po'i, desarrollada en Loma Plata, cerró sus puertas con una importante cantidad de negocios concretados y consolidando una plaza importante para las empresas participantes. El presidente de la Comisión Central de la Expo Rodeo Isla Po'i, Rudi Krahn, comentó que hubo una importante cantidad de empresas participantes en el evento. Más de 50 empresas, entre comercio y ganadería, tomaron parte activa de la vigésimo novena edición de la muestra. A su vez, Orlando Harder, presidente de la Comisión Ganadera, comentó que

durante la exposición se organizaron dos ferias de ganado en las que se alcanzaron muy buenos resultados, principalmente en la que se comercializaron reproductores de distintas razas. Agregó que en esta edición se dio una participación de 230 animales, la mayor en la historia de la exposición.

EJEMPLARES. La cantidad de animales presentes aumentó en torno al 12% en la presente edición. Además, se verificó una gran participación de ganado menor, que marca el interés de los productores, principalmente, en la producción ovina. Por su parte, Antonio López, gerente de la sucursal de Mariano Roque Alonso de la empresa Kurosu & CÍA., sostuvo que se constataron buenos negocios en la región del Chaco, aunque la situación de la merma de los precios de la carne y la leche, frenaron los negocios en torno a un 15%. Agregó que es una plaza importante en la actualidad, porque los productores tienen en claro que mediante la tecnificación mejoran sus niveles de productividad. Adán Maldonado, de la empresa H. Petersen, indicó que también lograron una importante venta de maquinarias en la región chaqueña. Agregó que es una plaza importante para concretar negocios.

UNA SOLA EXPOSICIÓN CHAQUEÑA

Dentro del calendario de exposiciones chaqueñas, aún hace falta la organización de la Expo Rodeo Trébol, a realizarse en agosto próximo. Con esta se completarían las tres muestras chaqueñas, aunque según Rudi Krahn, de la Comisión Central de Exposiciones, indicó que viene madurando la idea de organizar una sola exposición chaqueña, en la que todas las empresas y productores puedan participar. Preciso que ya se adquirió el predio para organizar el evento.

Las cifras

230

animales fueron partícipes de la última edición de la Expo Rodeo Isla Po'i.

50

empresas expusieron sus productos durante la presente exposición de Isla Po'i.++

Genética chaqueña de Santa Gertrudis será exportada a Brasil y Argentina --

La genética de punta de la raza Santa Gertrudis, traída en su momento de Australia y adaptada a las condiciones del Chaco paraguayo, será exportada a Brasil y Argentina, indicó el presidente de la Asociación Paraguaya de Criadores de Santa Gertrudis, Egon Neufeld. Indicó que existe mucho interés por parte de cabañas de Brasil y Argentina en adquirir la genética de la raza bovina Santa Gertrudis, desarrollada en Paraguay. Agregó que se estarán enviando embriones y pajuelas de semen a estos mercados que comenzaron a demandar la genética debido a que recién conocieron las bondades de una raza que tiene mucha rusticidad, pero que a la vez es capaz de producir una carne de elevada calidad. Por otra parte, Neufeld dijo que están incorporando genética de Sudáfrica para ir refrescando la sangre de esta raza existente en el país y en el futuro, se prevé que Paraguay pueda disponer de materiales genéticos de alto valor. Neufeld comentó que la raza viene creciendo no solamente en el Chaco, sino que en otras zonas del país, que ayuda a diseminar la genética en el medio interno. La raza Santa Gertrudis está principalmente diseminada en el Chaco Central y sirve como herramienta fundamental para aquellos productores de la región. También se prevé la organización del Congreso Mundial de la raza Santa Gertrudis en el país, lo que está generando un enorme trabajo a nivel local, según precisó el presidente del gremio de criadores de la noble raza.++

EE. UU. y UE demandan carne y queso de cabra paraguaya -- Sin duda alguna, el segmento caprino ha pasado desapercibido en el ámbito local; sin embargo, fuera del país los alimentos derivados de la cabra son vistos con mucha admiración. Es el caso de Estados Unidos y algunas naciones de la Unión Europea, que mostraron su interés por el queso y los cortes premium

de cabra para productos delicatessen. El presidente de la empresa Los Cabrones SA, Ignacio Uriarte, informó que estuvo reuniéndose con cuatro compradores estadounidenses para la adquisición de queso y carne de cabra. Además, países europeos como Bélgica y Francia expresaron su interés en comprar el producto nacional. Uriarte explicó que para aprovechar este mercado comenzaron los trabajos para el mejoramiento genético del hato caprino, mediante la adquisición de genética neozelandesa de las razas Boer y Saanen. Precisó que actualmente disponen de 400 animales, de los cuales 71 ejemplares fueron puestos dentro del programa de transferencia embrionaria.

OBJETIVO. Comentó que el objetivo de la empresa es tener 150 animales en producción al cabo de 2014, y 300 animales para el 2015, con lo cual se llegarían a producir 600 litros diarios de leche. La empresa llevará a cabo en forma particular el proyecto de leche; sin embargo, en el programa de carne, la firma decidió llevar adelante una franquicia con otros 8 establecimientos, para sumar volumen y aprovechar un mercado a ser desarrollado local e internacionalmente. Dijo que el programa de carne tendrá cerca de 100.000 animales puros en menos de 10 años. El objetivo es que cada establecimiento caprino tenga unos 1.500 animales en confinamiento.++

Precios en las ferias ganaderas locales están con firme alza -- Por tercer ciclo consecutivo la operatoria semanal del mercado ferial ganadero arrojó variaciones positivas de precios, siguiendo una ligera pero generalizada tendencia alcista en los valores promedios de esta plaza de negocios pecuarios. Como antecedente inmediato, los resultados de las tres últimas semanas son solamente superados por los registrados en la primera semana de abril pasado, y en cada categoría animal, vale decir 10 semanas atrás. El repunte de precios del mercado ferial parece estar sostenido en la merma de ingreso de hacienda, con la contribución coyuntural del clima lluvioso, especialmente en la jornada del viernes cuando se mantuvieron los precios pese a la alta oferta diaria registrada. El domingo festivo por el Día del Padre también colaboró para animar a la demanda hacia mayores precios. La oferta semanal fue de 3.813 cabezas, cantidad inferior en 4% a lo subastado en el ciclo previo y también menor al vigente promedio de ingresos semanales, en 11%. El factor bajista del incremento en la entrada de vacas, con 59% del ingreso total, el segundo mayor registro del año en este parámetro, fue contrarrestado por el alto nivel de peso promedio de los lotes ofertados, especialmente en vacas y para la hacienda en general, en sus niveles máximos del año en cada caso. Otra característica singular de la oferta fue el escaso aporte de los toros, con apenas 178 cabezas, siendo esta su menor contribución del año, tanto en cantidad como en porcentaje de la oferta semanal. En contrapartida, los lotes de toros registraron su segundo mayor peso promedio semanal en lo que va de este año, reponiéndose del piso de kilaje en el ciclo previo. Se mantuvo la mejora generalizada en los precios promedios semanales, aunque esta vez con menor magnitud de variación, siendo la más significativa la registrada en las ventas de vacas.++

Los grandes capitales extranjeros de nuevo están abandonando Argentina --

El éxodo masivo, que solo pudo ser frenado por los controles de capitales impuestos por la presidenta Cristina Fernández, está amenazando con socavar aún más a la tercera economía de Latinoamérica. Más de una década después del épico colapso financiero de Argentina del 2001/2002, muchos inversores están abandonando el país nuevamente. Desde grandes compañías chinas y brasileñas, como la minera Vale SA, hasta propietarios de pequeños negocios y ahorristas, los temores a una nueva crisis provocaron la cancelación de inversiones y la salida de maletas repletas de efectivo. El éxodo masivo, que solo pudo ser frenado por los controles de capitales impuestos por la presidenta Cristina Fernández, está amenazando con socavar aún más la tercera economía de Latinoamérica, dejándola con escasa liquidez y pocos puestos de trabajo nuevos. Los problemas van desde el trato hostil que da la presidenta al sector privado, severas distorsiones

financieras, como el tipo de cambio paralelo, hasta la sensación generalizada de que Argentina está a punto de sufrir uno de los periódicos espasmos que han afectado al país cada 10 años desde 1930. Algunos creen que esos temores son exagerados, argumentando que Argentina ha desafiado las predicciones apocalípticas en la última década, que fue el mejor período económico del país desde la Segunda Guerra Mundial.++

Editorial -- Cartes tiene la chance de poner fin a un drama eterno -- El aniversario del trágico conflicto por las tierras de Marina Cué trae de nuevo el recuerdo doloroso de un drama social aún irresuelto y que ya se cobró numerosas vidas en el país. La cuestión agraria sigue siendo una herida abierta que provoca violencia y tensión en el campo, lo que demuestra que lo que se hizo hasta ahora poco o nada sirvió para superar un aspecto que ancla al país en el atraso y la pobreza. Demasiado tiempo, tierras y dinero se han desperdiciado en aras de solucionar la situación. Horacio Cartes tiene la oportunidad histórica de impulsar la solución definitiva de esta problemática mediante una reforma agraria eficaz.++

LA NACIÓN

Con Chile a pleno, el precio del ganado se incrementará en un 10% -- Esperan que desde julio los envíos de carne bovina fluyan a este destino. Una vez oficializada la habilitación de todos los campos pecuarios del país para proveer de ganado para exportación de carne bovina al mercado chileno, el precio del novillo podrá incrementarse hasta en un 10%, según proyectaron el Raúl Apleyard, productor pecuario miembro de la Asociación de Criadores de la Raza Nelore, y Rundy Ross Wiebe, gerente de Planta del Frigorífico de la Cooperativa Chortitzer (Frigochorti). Apleyard manifestó que Chile implica dos factores muy importantes para el segmento ganadero: uno es la posibilidad de acceder a mejores precios y otro es mirar con optimismo el futuro para seguir trabajando e invirtiendo en el rubro. Además destacó que será un paso más para llegar de nuevo a exportar carne bovina al mercado de la Unión Europea. “Estamos en este momento muy optimistas y tenemos muchas esperanzas”, expresó el miembro de la comisión técnica de la Nelore. Por su parte, Rundy Wiebe manifestó que hay buenas perspectivas con el país transandino, con los resultados de la última auditoría y que el objetivo será recuperar el espacio que perdió la carne paraguaya en dicho mercado. Explicó que se tendrá que entrar a competir con otros mercados que ocuparon el sitio de Paraguay, pero se mostró optimista en que se pueda llegar a cumplir. Hoy en día las industrias frigoríficas están pagando 3,2 dólares por kilogramo (peso al gancho) por el novillo para Chile; mientras que por el ganado para otro mercado están pagando 2,9 dólares el kilogramo.++

Gobierno analiza permitir a “paseros” importar entre 2.500 y 5.000 dólares

Pretenden impulsar la formalización de los microimportadores, según viceministro de Comercio. El gobierno nacional apunta esta vez a facilitar a los denominados “paseros” la importación de productos alcanzados por el Régimen de Pacotilla. Se podrá ingresar todo tipo de mercaderías, a excepción de las prohibidas por el sistema que son azúcar, harina, aceite, carnes, huevos y otros. Para ello se encuentra finiquitando otro plan en el marco de la Operación de Formalización de Comercio Frontera y consistirá en el régimen de trámite simplificado para el ingreso de productos hasta US\$ 2.500 o US\$ 5.000 mensuales. Ante la posibilidad, ya paseros e industriales vuelven a enfrentarse, con posturas radicales. La vocera de los paseros, Zully Jacquet, anuncia que lucharán para que bajo este régimen puedan ingresar mercaderías hoy prohibidas, pero que los empresarios pueden importar sin problemas. En tanto que Eduardo Felippo, advirtió que no permitirán la vigencia del régimen porque distorsionará todo el actual sistema. El viceministro de comercio y vocero de la comisión interinstitucional, Hugo López, sostuvo que la próxima semana definirán si el monto será de acuerdo a lo estipulado en la figura de “régimen de despachos

menores” contemplado en el Código Aduanero o se duplicará para fijar operaciones de hasta 2 veces al mes de US\$ 2.500. A diferencia de la normativa vigente para despachos menores, la intención es facilitar los trámites para los importadores como no exigir el comprobante de la habilitación de una cuenta corriente, tampoco que posean sociedades, se les exonerará los despachos aduaneros, de complicada presentación.++

LA CIFRA DEL DÍA

7.200 kilos por hectárea

De maíz “zafriña” obtienen en parcelas del Alto Paraná.

Fuente: Coordinadora Agrícola del Paraguay

PRONÓSTICO METEOROLÓGICO

La Dirección de Meteorología prevé para hoy tiempo de fresco a cálido, cielo mayormente nublado, vientos del sureste, luego variables. Neblinas matinales. **Maxima pronosticada: 23 grados.**

Mañana martes: Cálido, cielo mayormente nublado, vientos variables, luego rotando al sur. Precipitaciones y ocasionales tormentas electricas. **Maxima estimada: 23 grados.**

FOTO SATELITAL

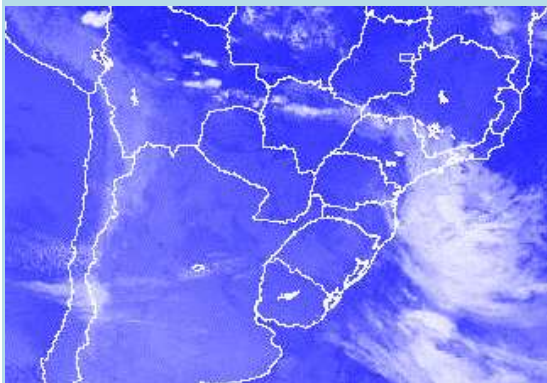

(Final del envío)